

**"Viajar - deixa-nos  
sem palavras e  
depois torna-nos  
num contador de  
histórias."- Ibn  
Battuta**



# 1, 2 OU 3 DIAS MEMORÁVEIS

Descubra o Concelho de Aguiar da Beira



Câmara Municipal de Aguiar da Beira  
Telf: 232 689 100  
<https://www.cm-aguiardabeira.pt/>  
Info: [turismo@cm-aguiardabeira.pt](mailto:turismo@cm-aguiardabeira.pt)

## 2 dias:

- Igreja Matriz de Souto de Aguiar da Beira
- Fonte Romana e Fonte Corno de Boi Valverde
- Capela do N. Senhor do Castelinho Eirado
- Nascente do Rio Dão Barranha
- Pelourinho de Carapito
- Baloço do Picotinho Carapito
- Baloço da Cabeça Carapito
- Baloço da Açude Carapito
- Dólmen I de Carapito
- Dólmen II de Carapito
- Dólmen III de Carapito
- Baloço da Urgueira
- Pelourinho de Pena Verde
- Sepulturas Antropomórficas do Sobreiro Prado

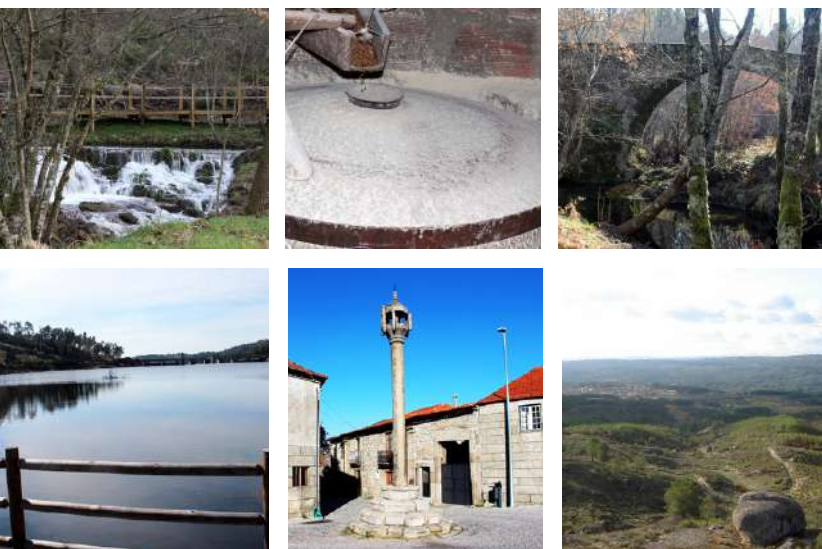

# VISITE AGUIAR DA BEIRA

## 1 dia:

- Largo dos Monumentos Aguiar da Beira
- Capela de N. Senhora do Leite Aguiar da Beira
- Ruínas do Castelo Aguiar da Beira
- Igreja da Misericórdia Aguiar da Beira
- Igreja Matriz de Aguiar da Beira
- Passadiços de Açores Quinta de Açores
- Barragem da Fumadinha
- Ponte do Candal Coruche
- Capela de N. Senhora de Fátima Coruche
- Igreja Matriz de Pinheiro

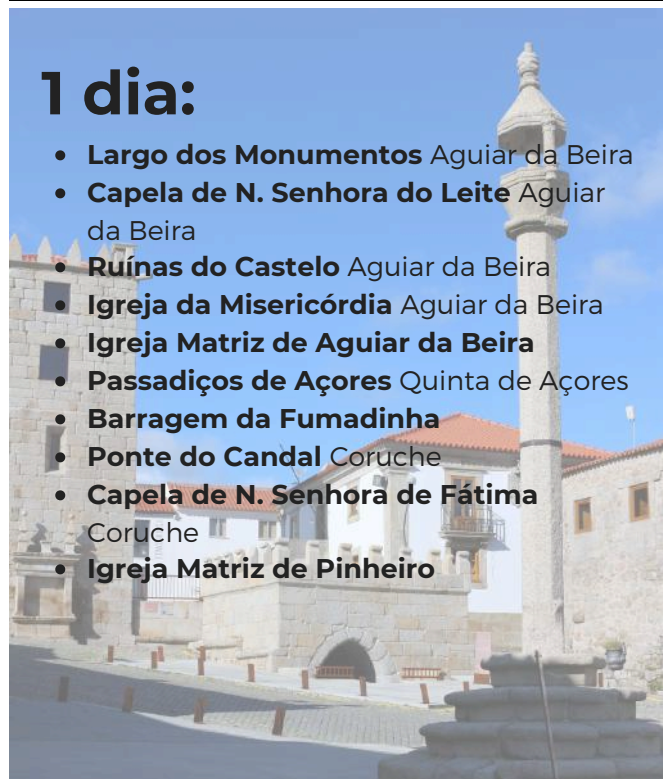

## 3 dias:

- Baloço de Colherinhas
- Moinho de água Dornelas
- Santuário de N. Senhora dos Verdes Forninhos
- Miradouro do Cabeço do Gato Valagotes
- Sepulturas do Alto de São Domingos Moreira
- Castro dos Castelos Carapito
- Pequenas Rotas (PR1, PR2 e PR4)
- Percursos de Orientação



# COLECIONE MEMÓRIAS